

# UPUTE ZA RAD SA FTP PROGRAMOM FILEZILLA KLIJENT STUDENTSKA RAČUNALA

Kada se studentsko računalo starta i nakon uspješnog logiranja pojavi desktop potrebno je kliknuti na ikonu **Filezilla client** nakon čega se pojavljuje prozor kao na slici ispod.

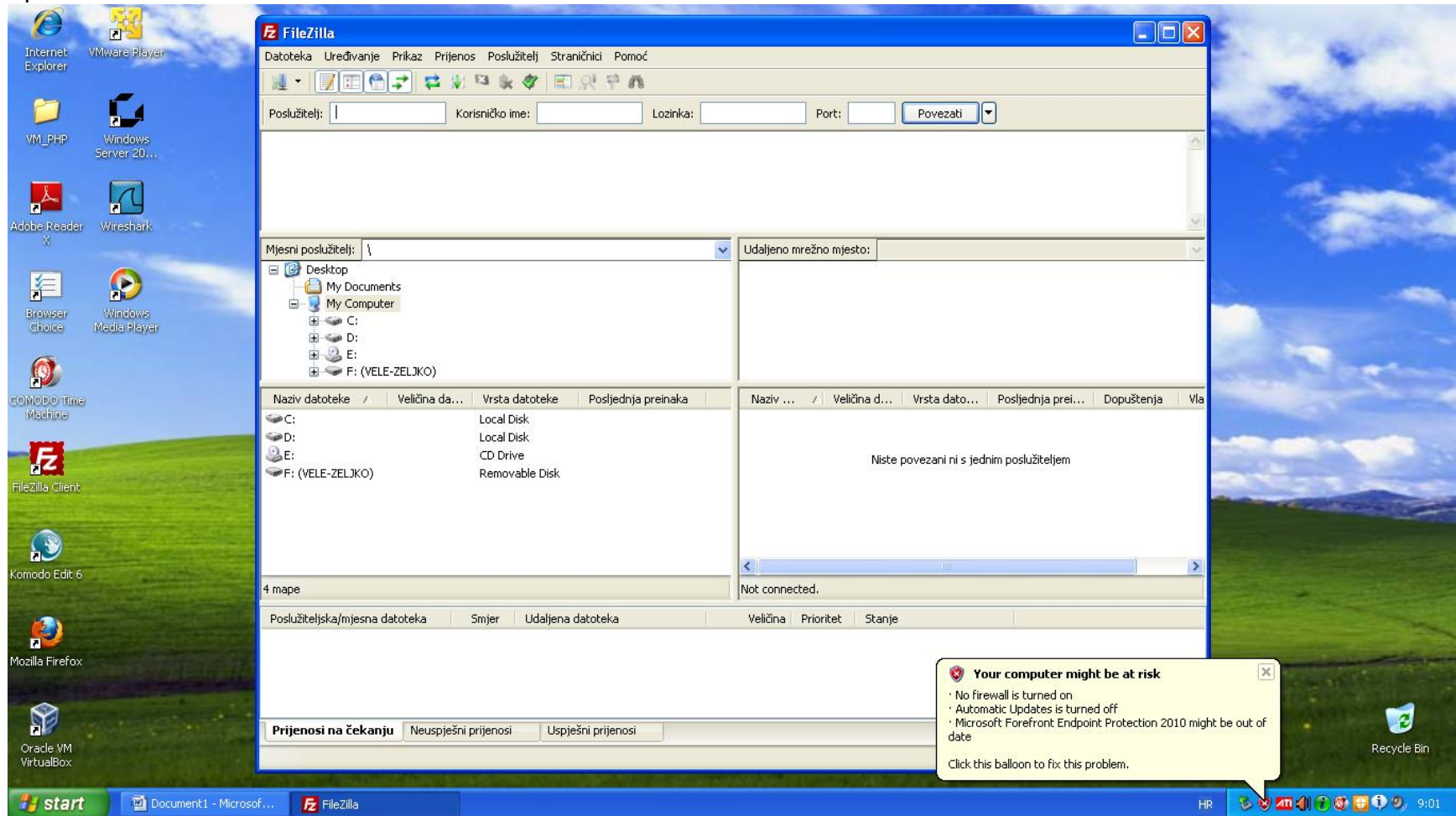

Studenti trebaju u tom prozoru u slijedeća polja upisati ove podatke:

**Poslužitelj (IP adresa profesorskog računala): Pred 123 10.0.8.1, Pred 15 10.0.5.1, Pred 19 10.0.10.1, Cisco 10.0.4.1**

Korisničko ime: **mev**

Lozinka: **mev**

Port: **21**

Nakon toga kliknuti na **Povezati**

Drugi način je klikom na **obrnuti trokutić pokraj teksta Povezati** i odabrati, u donjem dijelu novog prozora koji se otvori , odgovarajući redak npr [mev@10.0.5.1](mailto:mev@10.0.5.1) ili drugo

Ako je sve korektno odrađeno ispis u glavnom prozoru Filezilla client programa mora biti kako na 2 slike niže gdje se jasno vidi **Connection accepted i Veza je uspostavljena** što je znak da ste se uspješno spojili na profesorsko računalo.

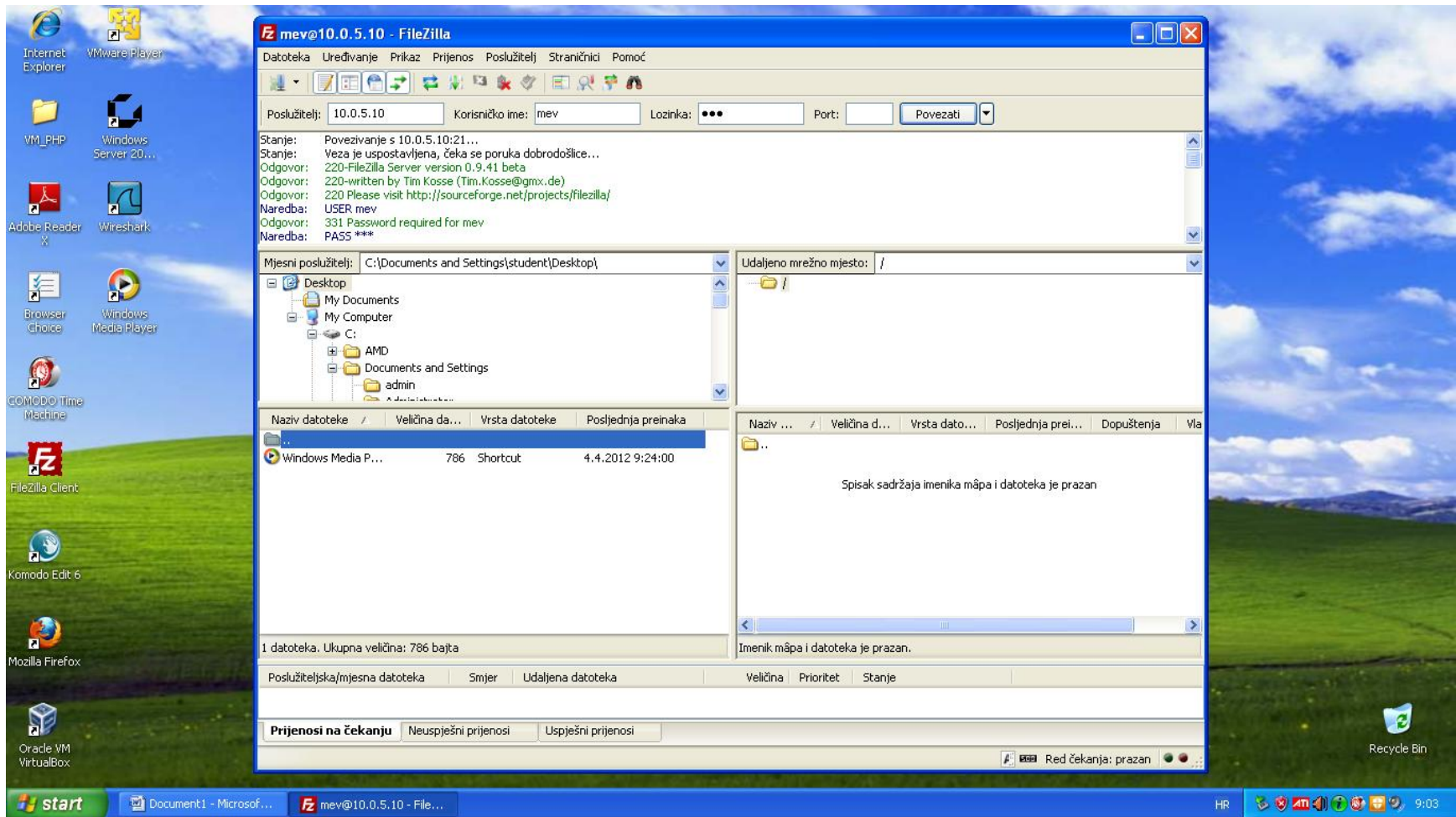

Opis dijelova prozora koji vidite na slikama niže je slijedeći:

1. Mali prozor (lijevo) iznad kojeg piše **Mjesni poslužitelj** i putanja označava vaše računalo (studentsko)
  2. Ispod tog prozora lijevo (ovisno gdje ste pozicionira klikom miša u prozoru iz točke 1.) vidite sadržaj te mape ( u ovom slučaju u gornjem prozoru je označen folder **Desktop** i ispod se vidi sadržaj Desktopa tj. Ikona **Windows media player**
  3. U tom malom prozoru dolje lijevo ako desnom tipkom miša kliknete na **Refresh** možete osvježiti ispis sadržaja foldera u kojem se nalazite na vašem računalu u vašem prozoru ako je u međuvremenu došlo do prebacivanja novih datoteka koje vi ne vidite ako ne napravite **Refresh**
- 
1. Mali prozor (desno) iznad kojeg piše **udaljeno mrežno mjesto** odnosi se na profesorsko računalo tj. konkretno na mapu **FTP\_SHARE**
  2. Ispod tog prozora je opet prozor koji ispisuje sadržaj foldera **FTP\_SHARE** i vrijedi kao i u prethodnom slučaju opcija **REFRESH**

Sam rad se odvija se **donjim prozorima lijevo i desno** na način kada nešto npr. želite prebaciti sa vašeg računala u mapu kod profesora **FTP\_SHARE** potrebno je u **gornjem prozoru lijevo** kliknuti mišom u mapu gdje se nalazi ta datoteka koju želite prebaciti nakon čega se u **donjem lijevom prozoru** ta datoteka mora prikazati te nakon toga je potrebno 2 puta kliknuti na tu datoteku koju želite prebaciti nakon čega bi ona trebala biti vidljiva u prozoru desno dolje (nakon što se napraviti **REFRESH**). Na potpuno isti način vrijedi komunikacija tj. prebacivanja sa profesorskog računala na studentskom tj. prebacivanje iz desnog u lijevi prozor.

Dolje na slikama se može vidjeti rezultat prebacivanja ikone **Windows media player** sa desktopa studentskog računala na profesorsko računalu u mapu **FTP\_SHARE**

